

Browserfråga mot leverantörsregister - excelfil 1

- Id nummer (ekonomisystemets id nummer)
- Leverantör (namn)
- Organisationsnummer
- Adress
- Postnr
- Postort
- PG / BG (om utbetalning har skett till båda alternativen kan dessa anges i var sin kolumn)

Har tagit med kolumnen BM betalningsmetod för att visa om betalning görs via Bank- eller Plusgiro.

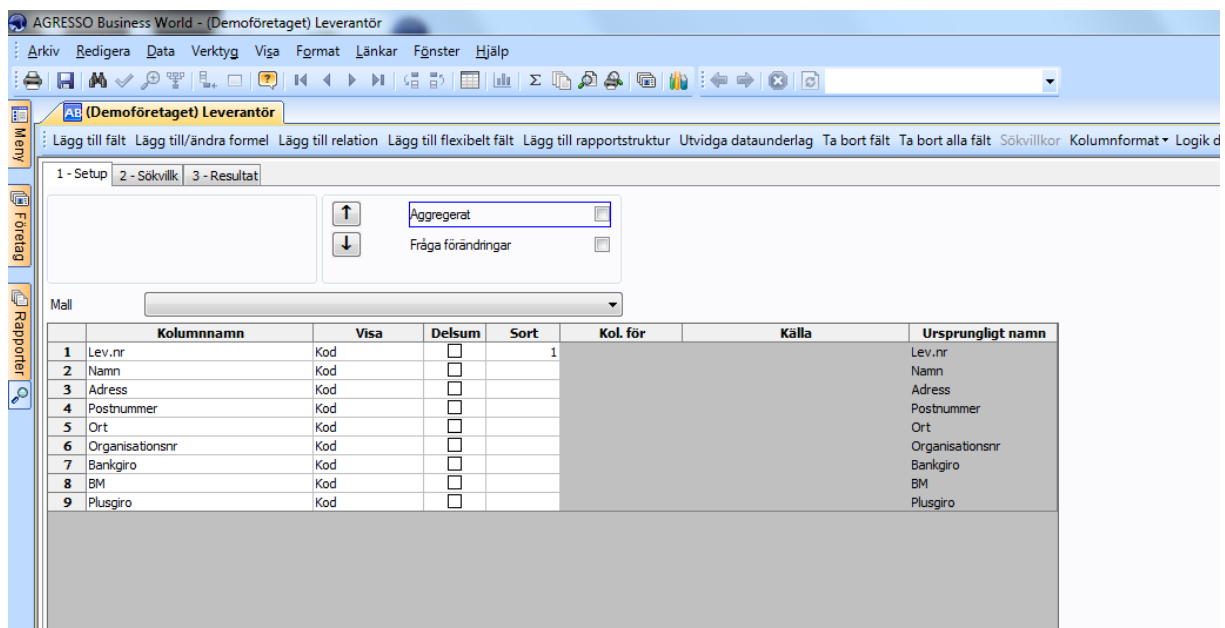

The screenshot shows the AGRESSO Business World interface for a query named "(Demoföretaget) Leverantör". The interface includes a menu bar, a toolbar, and a main workspace. The workspace contains a table with the following columns:

	Kolumnnamn	Visa	Delsum	Sort	Kol. för	Källa	Ursprungligt namn
1	Lev.nr	Kod	<input type="checkbox"/>		1		Lev.nr
2	Namn	Kod	<input type="checkbox"/>				Namn
3	Adress	Kod	<input type="checkbox"/>				Adress
4	Postnummer	Kod	<input type="checkbox"/>				Postnummer
5	Ort	Kod	<input type="checkbox"/>				Ort
6	Organisationsnr	Kod	<input type="checkbox"/>				Organisationsnr
7	Bankgiro	Kod	<input type="checkbox"/>				Bankgiro
8	BM	Kod	<input type="checkbox"/>				BM
9	Plusgiro	Kod	<input type="checkbox"/>				Plusgiro

Fliken Sökvillkor

Lägger till ett sökvillkor Status = Normal dvs alla aktiva leverantörer.

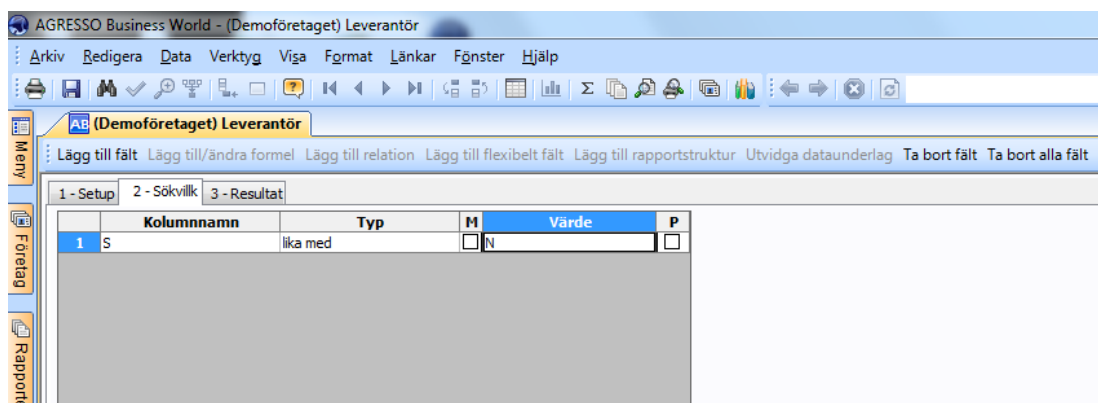

The screenshot shows the AGRESSO Business World interface for the same query, but with the "Sökvillkor" (Criteria) tab selected. The table shows the following criteria:

	Kolumnnamn	Typ	M	Värde	P
1	S	lika med	<input type="checkbox"/>	N	<input type="checkbox"/>

Sök med F7 och resultatet kan sparas till excel genom att klicka på menyknappen



AGRESSO Business World - (Demoföretaget) Leverantör

Arkiv Redigera Data Verktyg Visa Fgrmat Länkar Fönster Hjälp

(Demoföretaget) Leverantör

Lägg till fält Lägg till/ändra format Lägg till relation Lägg till flexibelt fält Lägg till rapportstruktur Urvrida dataunderlag Ta bort fält Ta bort alla fält Sökvillkor Kolumnformat Logik delsumma

1 - Setup 2 - Sökvillkor 3 - Resultat

Lev.nr	Namn	Adress	Postnummer	Ort	Organisationsnr	Bankgiro	BH	Platsgrö
1	AB Svenska Sakerhetsämde	Box 54	138 21	ALTA		53050597	IB	0000018
2	AMF		113 88	STOCKHOLM	5563889715	9913300	IB	0000018
3	VD					0000018	IB	0000018
4	10001 Brightpoint Sweden AB	Banehagslöden 5	414 51	GÖTEBORIG	5565405296	59426122	IB	3677325
5	10002 Freetel AB	Davidskiler 2B, 11 tr	121 20	MALMÖ	5561812725	54799038	IB	18
6	10003 Restaurang Grevén AB	Gårdsvägen 14	169 70	SOLNA	5565141628	59705194	IB	2023380
7	10004 Kontorslänken AB	Box 47216	100 74	STOCKHOLM	5564810462	51794212	IB	6356497
8	10005 ISS Lemons AB	Wikensvägen 12	120 30	STOCKHOLM	5562288847	94242458	IB	44476186
9	10006 Mety Sverige AB	Box 5542	114 85	STOCKHOLM	5565671335	55265332	IB	2588445
10	10007 Vattenfall Kundenservice AB		162 87	STOCKHOLM	5565297065	51108348	IB	41313008
11	1001 Elman, Carl	Farkörvägen 15	181 22	LIDVINGÖ		0000018	IB	0000018
12	10010 Tamro AB	Box 49	401 20	GÖTTE				
13	10011 Panyus AB	Box 183	431 23	MÖLNDAL				
14	10012 Menigo Foodservice AB	Box 9081	120 05	ÄRSSTAD				
15	10013 Adlon AB	Ostergatan 106, 3tr	113 22	STOCKHOLM				
16	10014 Alkandemibehandeln Bokus AB	Söldergatan 28	211 94	MALMÖ				
17	10015 Capero AB	Box 11105	161 11	BRÖNNEBY				
18	10016 ProjektByrå Stockholm AB	Tulegatan 15	113 53	STOCKHOLM				
19	10017 Utomhusdesign AB	Parivägen 22	131 41	NACKA				
20	10018 Dalkia AB	Box 6613	113 84	STOCKHOLM				
21	10019 Findus Sverige AB		267 81	BRUNNEN				
22	1002 Carén, Susanna	Tonvägen 17	147 71	GRODINGEN				
23	10020 Proccordia Food AB		241 81	ESLÖV				
24	10021 Demers Club Sweden AB	Magnus Ladugårdsgatan 2	118 66	STOCKHOLM				
25	10022 Silvermeden Sture	Box 45	101 23	STOCKHOLM				
26	10023 Atea Sverige AB	Box 18	164 93	NISTA				
27	10024 Gaudelaget i Karlstad AB	Box 2042	650 02	KARLSTAD				
28	10025 Perdo Skids AB	Sveavägen 63, 6tr	113 59	STOCKHOLM				
29	10026 Talarforum i Skandinavium AB		112 20	STOCKHOLM				
30	10027 Electraux Home AB		105 45	STOCKHOLM				
31	10028 Altsell Sverige AB		117 98	STOCKHOLM				
32	10029 Home Box Office	Somewhere Street 1						
33	1003 Svensson, Anders	Roslagsgatan 36	104 05	STOCKHOLM				
34	10030 Strix Television AB	Box 6760	113 85	STOCKHOLM	556345624	50145614	IB	0000018
35	10031 UNIT4 Agresso AB	Box 705	169 27	SOLNA	5561850172	50864871	IB	4141917
36	10032 Svenska Projektforum	Box 3395	103 68	STOCKHOLM	8020084102	8004251	IB	3583531
37	10033 Lattas Heltags	Holmsgatan 9	411 25	GÖTEBORIG	6702195568	0000018	IB	0000018
38	10034 Harvill Trädeexpert AB	Nylhagen Övre Trätte	472 94	SVANESUND	5566927934	58410586	IB	0000018
39	10035 Factoringsgruppen Sverige AB	Box 83	435 22	MÖLNLYCKE	5564811833	2039469	IB	0000018
40	10036 First Rent A Car Aktiebolag	Box 12850	112 97	STOCKHOLM	5564347620	58010264	IB	0000018
41	10038 Doppelmayr Scandinavia AB	Box 319	686 26	SUNNE	5563246811	7212624	IB	0000018
42	10039 Azecon Group i Sverige AB				5566775168	58609553	IB	0000018
43	1004 Erlandsson, Maud	Gustav III:s väg 56	161 32	BRÖMMA		0000018	IB	0000018
44	10040 Berendsen Textil Service AB	St Johannesgatan 2	211 46	MALMÖ	5560224171	0000018	IP	1032929
45	10041 Kinnarps Interior		211 46	MALMÖ	5562363639	0000018	IB	0000018
46	10042 NCC AB		521 88	KINNARP	5560345174	0000018	IB	0000018
47	10043 NCC Construction Sverige AB		170 80	SOLNA	5566134929	50677661	IB	0000018
48	10044 P&B AB	Box 101	170 80	SOLNA	5566145130	0000018	IB	0000018
49	10045 GBA Grus & Betong AB	Box 502	260 91	FORSÖLV	5562404995	0000018	IB	0000018
50	10046 Kontor AB	Box 722	136 25	HÄNGBY	5562810316	0000018	IB	0000018

AGRESSO Report Engine

Report Options

Report (V)

Export (W)

OK Cancel

Mac44landslista (2013.01.17 09:50:10)

Söka fram utbetalt belopp och antal fakturor – excelfil 2

Browserfråga mot **Öppna och historiska poster alla leverantörer**

Behåll kolumnerna: Fakturanummer, lev.nr, Belopp

Kryssa i enbart C- Historiska poster

Välj Aggregerat

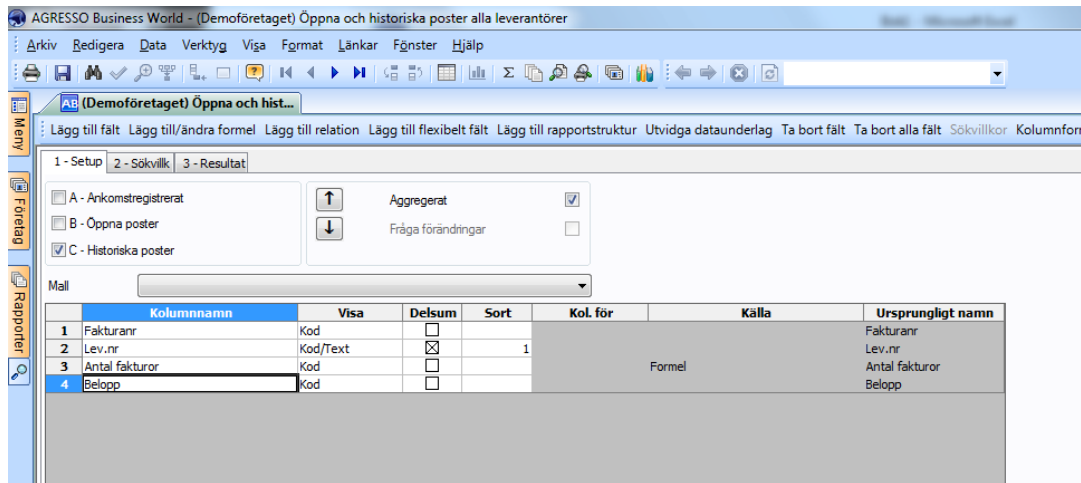

Skapa formel (högerklicka och välj Lägg till/ändra Formel)

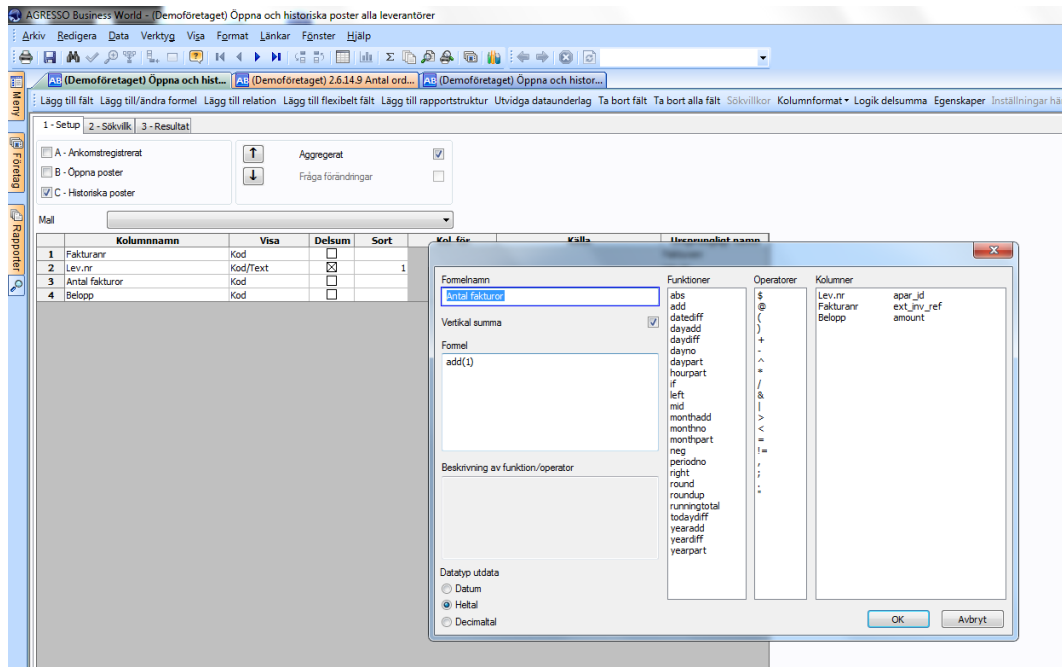

För att presentera utfallet på en summerad nivå per leverantör – högerklicka i bilden och välj Egenskaper.

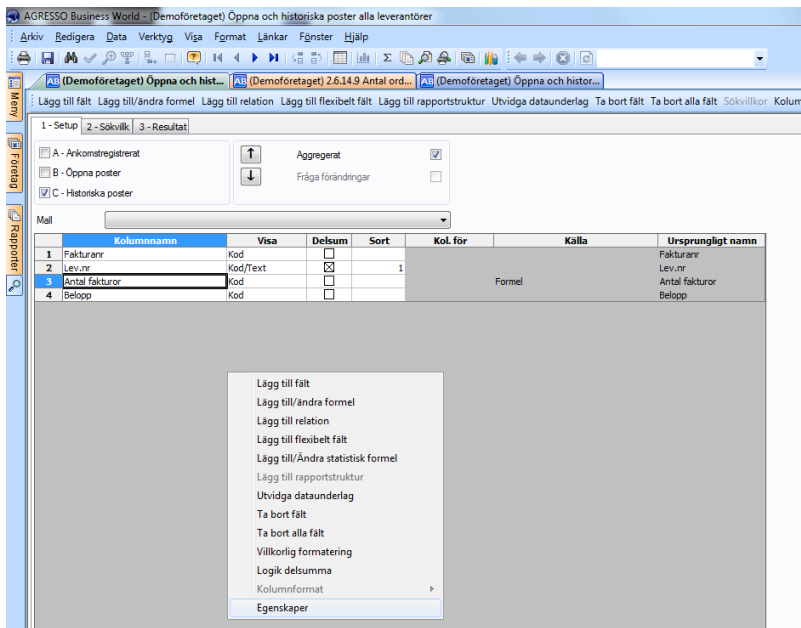

Sätt startnivå = 1

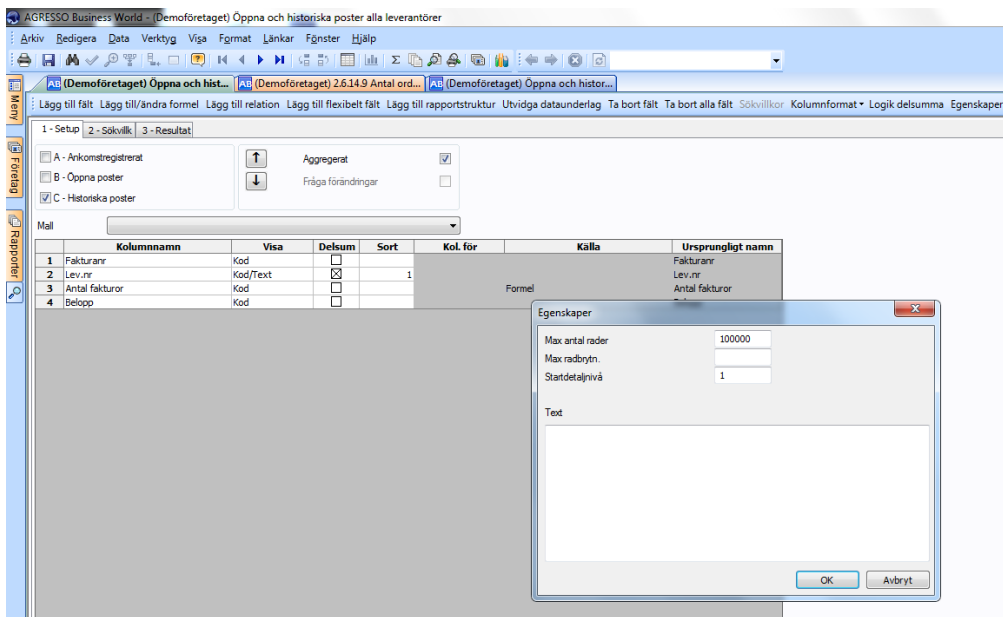

Fliken Sökvillkor

Gör en begränsning på verifikationstyp = IP som avser återredovisade poster från betalningsinstitut.

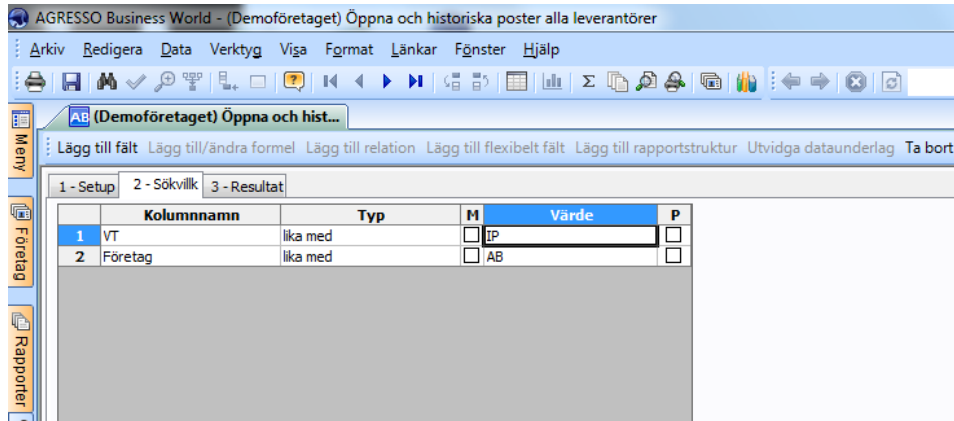

Sökvillkor kan kompletteras med Period. Välj Typ = mellan och Värde tex 2013;201312

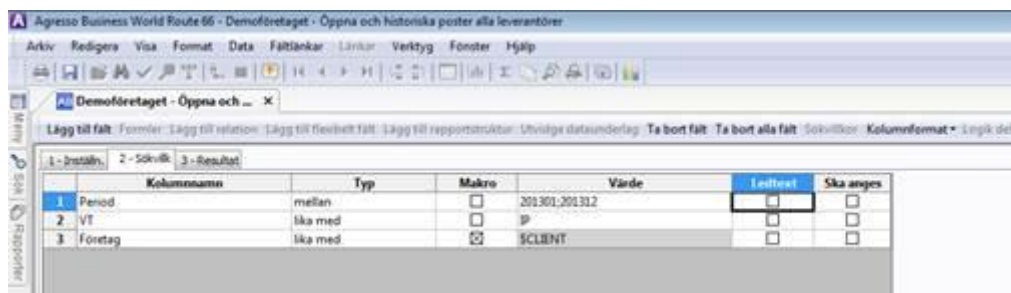

Resultatet kan sparas som excelfil

AGRESSO Business World - (Demoföretaget) Öppna och historiska poster alla leverantörer

Arkiv Redigera Data Verktyg Visa Förmät Länkar Fönster Hjälp

(Demoföretaget) Öppna och hist...

Lägg till fält Lägg till/ändra formel Lägg till relation Lägg till flexibel fält Lägg till rapportstruktur Utvidga dataunderlag Ta bort fält Ta bort alla fält Sökvillkor

1 - Setup 2 - Sökvillk 3 - Resultat

Fakturansr	Lev.nr	Lev.nr(T)	Antal fakturor	Belopp
1	1	AB Svenskt Säkerhetsmide	9	127 445,00
10	10	AMF	3	276 997,51
10001	10001	Brightpoint Sweden AB	1	4 598,00
10002	10002	Freetel AB	1	261,65
10003	10003	Restaurang Greven AB	1	8 427,00
10004	10004	Kontorslänken AB	2	18 088,00
10005	10005	ISS LEMONIA AB	1	8 322,00
10006	10006	Metly Sverige AB	1	12 750,00
10007	10007	Vattenfall Kundservice AB	95	147 869,00
1001	1001	Ekman, Carl	8	76 919,00
1002	1002	Carlén, Susanna	5	84 537,00
1003	1003	Svensson, Anders	6	115 898,00
1004	1004	Erlandsson, Maud	3	30 804,00
1005	1005	Jelf, Thomas	2	23 156,00
1006	1006	Kronstam, Anna	3	29 812,00
1007	1007	Janzon, Kent	2	22 452,00
1008	1008	Silver, Inga-Lisa	3	25 508,00
1009	1009	Soponen, Seppo	2	24 400,00
1010	1010	Thorén, Anders	2	29 704,00
1011	1011	Off, Kurt	2	24 446,00
1012	1012	Karlsson, Mia	2	25 524,00
1013	1013	Viklund, Gunnar	2	23 556,00
1014	1014	Pihl, Sven	2	19 168,00
1015	1015	Bengtsson, Annie	2	17 628,00
1016	1016	Torres, Juan	2	16 836,00
1017	1017	Lund, Chris	2	13 600,00
1018	1018	Bagio, Dino	2	22 546,00
1019	1019	Brask, Agneta	3	23 079,00
1020	1020	Wiktorsson, Jesper	2	21 828,00
1021	1021	Koivisto, Ulla	2	16 660,00
1022	1022	Holm, Johanna	2	16 534,00
1023	1023	Linde, Helge	2	15 902,00
1024	1024	Moe, Trond	2	19 058,00
1025	1025	Nordin, Jesper	2	24 254,00
1026	1026	Nandorf, Angelica	2	16 288,00
1027	1027	Nannini, Piero	2	18 686,00
1028	1028	Andersson, Lars	2	20 324,00
1029	1029	Svensson, Anita	2	19 058,00
1030	1030	Granolund, Oscar	2	33 910,00
1031	1031	Brask, Monica	1	8 000,00
1032	1032	Hertzberg, Gunilla	2	17 262,00

AGRESSO Report Engine

Reports Options

Report (As)

Extract (As)

OK Cancel

Bok1 - Microsoft E

Start Infoga Sidlayout Formler Data Granska Visa Tillägg

Klipp ut Kopiera Hämta format Urklipp Tecken Justering Tal Villkorstyrd Formatering

Calibri 11 Radbryt text Allmänt

Fakturansr

	A	B	C	D	E	F	G	H	I
1	Fakturansr	Lev.nr	Lev.nr(T)	Antal fakturor	Belopp				
11	1	AB Svenskt Säkerhetsmide		9	127 445,00				
15	10	AMF		3	276 997,51				
17	10001	Brightpoint Sweden AB		1	4 598,00				
19	10002	Freetel AB		1	261,65				
21	10003	Restaurang Greven AB		1	8 427,00				
24	10004	Kontorslänken AB		2	18 088,00				
26	10005	ISS LEMONIA AB		1	8 322,00				
28	10006	Metly Sverige AB		1	12 750,00				
124	10007	Vattenfall Kundservice AB		95	147 869,00				
133	1001	Ekman, Carl		8	76 919,00				
139	1002	Carlén, Susanna		5	84 537,55				
146	1003	Svensson, Anders		6	115 898,44				
150	1004	Erlandsson, Maud		3	30 804,00				
153	1005	Jelf, Thomas		2	23 156,00				
157	1006	Kronstam, Anna		3	29 812,08				
160	1007	Janzon, Kent		2	22 452,00				
164	1008	Silver, Inga-Lisa		3	25 508,00				
167	1009	Soponen, Seppo		2	24 400,00				
170	1010	Thorén, Anders		2	29 704,00				
173	1011	Off, Kurt		2	24 446,00				
176	1012	Karlsson, Mia		2	25 524,00				
179	1013	Viklund, Gunnar		2	23 556,00				
182	1014	Pihl, Sven		2	19 168,00				
185	1015	Bengtsson, Annie		2	17 628,00				
188	1016	Torres, Juan		2	16 836,00				
191	1017	Lund, Chris		2	13 600,00				
194	1018	Bagio, Dino		2	22 546,00				
198	1019	Brask, Agneta		3	23 079,00				
201	1020	Wiktorsson, Jesper		2	21 828,00				
204	1021	Koivisto, Ulla		2	16 660,00				
207	1022	Holm, Johanna		2	16 534,00				
210	1023	Linde, Helge		2	15 902,00				
213	1024	Moe, Trond		2	19 058,00				
216	1025	Nordin, Jesper		2	24 254,00				